

### PONTOS DE ANCORAGEM – LAJE PAVIMENTO

ESCALA: 1/250

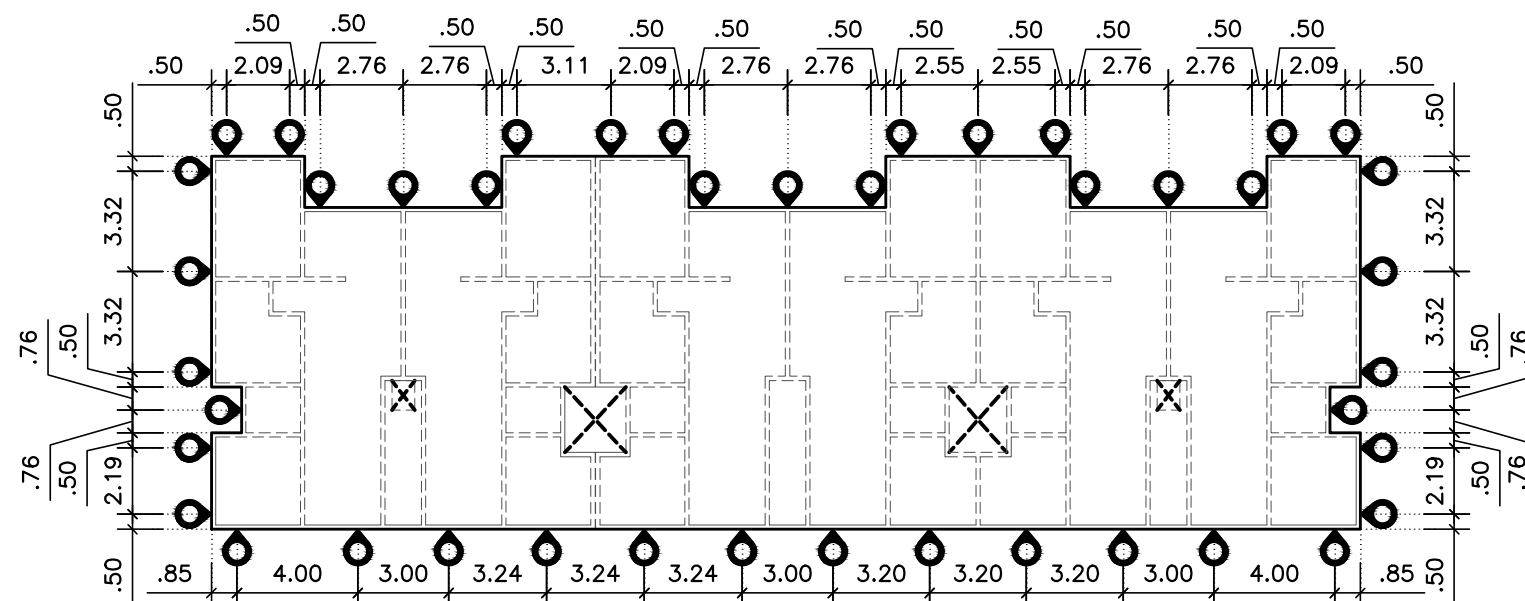

### PONTOS DE ANCORAGEM – LAJE COBERTURA

ESCALA: 1/250

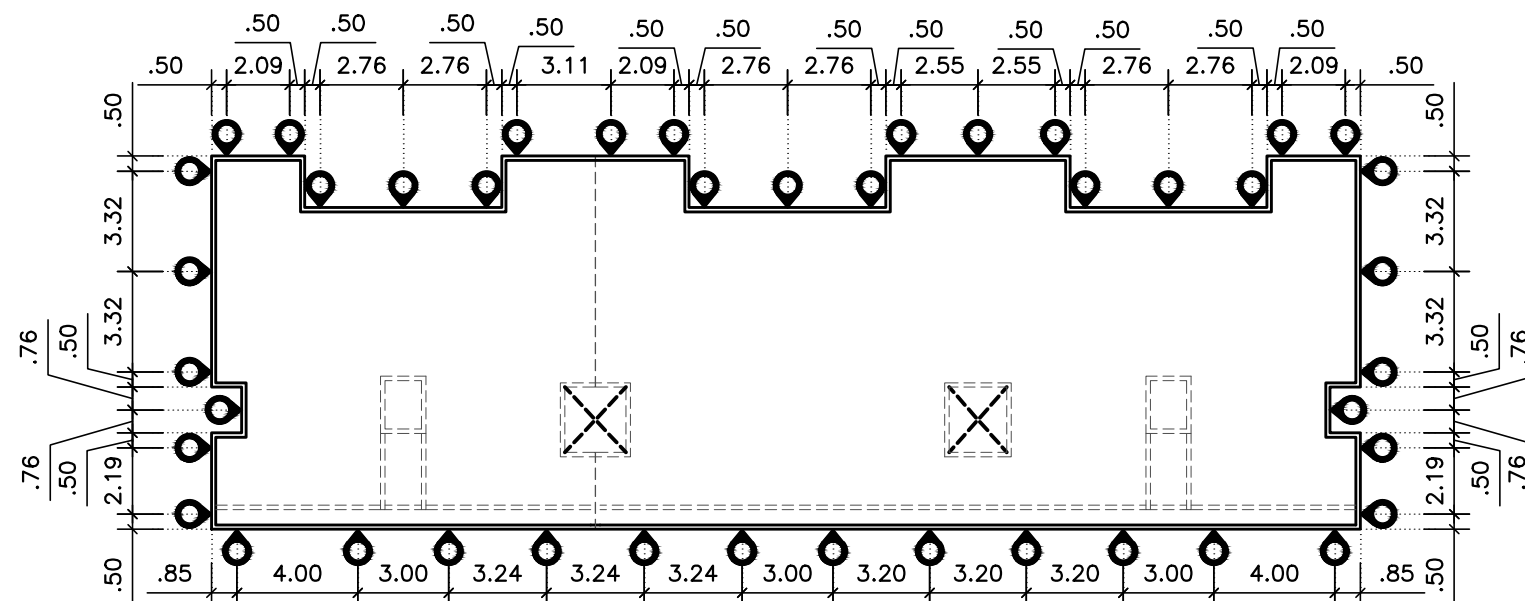

### PONTOS DE ANCORAGEM – PLATIBANDA

ESCALA: 1/250

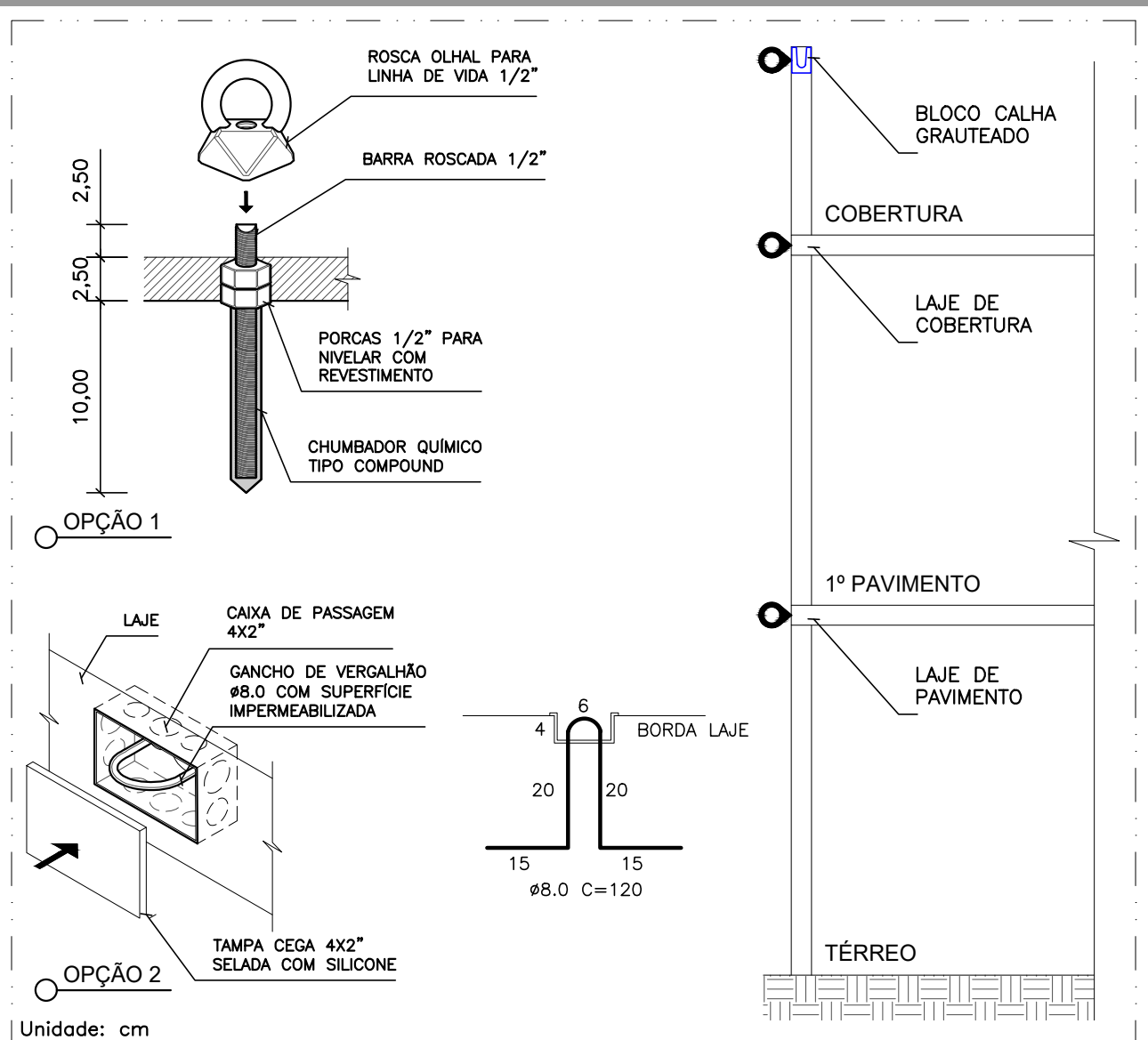

#### NOTAS:

1. Verificar a solução adotada e o procedimento com o setor de Segurança do Trabalho;
  2. A critério do setor de Segurança do Trabalho, outras soluções podem ser adotadas;
- PARA OPÇÃO 1:**
1. Utilizar apenas olhais apropriados para LINHA DE VIDA certificados e em conformidade com as normas NR-18, NR-35 e NBR 16325 -1 - Tipo A;
  2. Limpar furo antes de aplicar o chumbador químico;
  3. Utilizar porcas para que o rosqueado da linha de vida não comprometa a integridade do revestimento.
- PARA OPÇÃO 2:**
1. Concretar os ganchos junto à laje;
  2. Impermeabilizar superfície exposta do vergalhão;
  3. Vedar a tampa cega da caixa 4x2" com silicone, para que não entre água;
  4. Reimpermeabilizar gancho e recompor silicone da tampa todas as vezes que for utilizar a ancoragem.

#### LEGENDA:

● Pontos de ancoragem

PROPRIETÁRIA



VCA Construtora LTDA – ME

LOCALIZAÇÃO

Av. B - S/N - Fazenda Nossa Senhora de Nazaré - Gleba 01  
Bairro Airtton Sena  
VITÓRIA DA CONQUISTA-BA

DOCUMENTO

BEMRES-EST-LAJEUH03-PE-13-R00

BEM RESIDENCIAL

PROJETO ESTRUTURAL - LAJES E VIGAS  
UH03 - BLOCO DE 12 APARTAMENTOS 3 QUARTOS  
PONTOS DE ANCORAGEM - LINHA DE VIDA

Nº DA FOLHA

13/13

REVISÃO

00

DATA

OUTUBRO/2022

ESCALA

1 : 50

RESPONSÁVEL  
TÉCNICO

PEDRO DURVAL RIZZO ARAÚJO  
ENG. CIVIL  
CREA 92.101D-BA

REVISÃO

00

MODIFICAÇÕES

EMIÇÃO INICIAL

DATA

05/10/2022

DESENHO

LUIZ BR.

PROJETO

RAFAEL FL.

APROVAÇÃO